Контрольный экземпляр

Массе а мехкий пролетареш, вІашагІкхета!

Сердало

СОВЕТСКИ СОЮЗА КОММУНИСТИЧЕСКИ ПАРТЕ НОХЧ-ГІАЛГІАЙ ОБКОМА, НОХЧ-ГІАЛГІАЙ АССР ЛАКХЕХЬАРЧА СОВЕТЕИ МИНИСТРИЙ СОВЕТЕИ ОРГАН

«СВЕТ» Орган Чечено-Ингушского обкома КПСС, Верховного Совета и Совета Министров ЧИАССР

Газет арадувл 1923 шера денз ★ ШИНАРА, 19 МАЙ, 1987 ШУ. ★ № 60 (7405). ★ Мах 3 кеп.

ОКТЯБРА 70 ШУ ДИЗАРА НАКЪАДОЛХАШ

Пайчахьалкхенна шурен дулхи дІадалара кампарча пятилетка хьалхарча шин шера план Сийлахь - боккхача Октябра 70 шу дузача дийнахьа кхоачашъе дош деннад Урус - Мартановски района «Труд» совхоза хьайбаш леладераша. ХІаьта лаьрхІар чакхдаккхара дикаларг йоллаш хьа а боагІа. Масала, биъ бетта планал совгІа 12 центнер шура дІаелар цар цхьовлагІа май хьатІакхоачаш. Из я соахка цу юкъа дІаенна хинначул 434 килограмм дукхагІа.

Доярката юкъе яржача яхье хьалха Муцалаева Сажи я. Биъ бетта 1402 килограмм шура яьккхай цо хІара кхоабача Іаттагара. Районе эгтара лакхагІа хьоухам ба из.

Цул дукха тІехьабусаш бац Исаева Тамара, Эскиева Энист. Хьалхарча квартала итогех «Ленинская правда» яхача районни газета сийлен Улга тІа яьккхай уж доярката.

Ишттa овсаре къахьега, толамаш даха царна новкъостал дераш эгтара хьалха доакъар Іалашдераш ба. Соахка кхоачамболлаш кийчдаь хинна доащаше, доакъара цехе хьаьндеш хьашка дехкаш хиларах хІанз толаме Іангара даьхад доахан. ХІаьта цу цехе болх бераш ба механизатораш Ильясов Ахьмад, Бекаев Іийса, Бибулатов Сайд-Іали.

Рапса хьувкъама геттара раьза ба совхоза кулгалхой. Гектара тІара 180 центнер совгІа моша доакъар доал.

Х. МАГОМЕТОВ.

СУРТАШ ТІА: «Труд» совхоза директор С.-М. Бекмурзаев (аьттехьа вар) «Известия» яхача газета штате воацача фотокорреспондентаца З. Батчаевца рапс мел дика тІабаьннаб хьожаш ва; боахама толашагІа вола механизатор З. Бакаев; рапс хьокхаш йола цун агрегат.

Л. АБДУРЗАКОВА сурташ.

НАХА ГІУЛАКХ ДАРА—ЛЕРТТІА ТЕРКО

Ухх тІехьарча шерашка къаьстта чІоагІа йоакхо ю бахача наха бытовой гІулакхаш делга тоадара. Чакхбаьннаб шийтталагІча пятилетка хьалхара биъ бутт. Фуд цу юкъа республика къахьегамхошта карагІдаьнар? Ерриг республика хьанийача биъ бетта планагІа бахача наха де дезаш хинна бытовой гІулакхаш 9862,8 эзар сома маьха дар, хІаьта даьраш 9545 эзар сом мах болаш мара хиланзар. Паччахьалкхен план 97 процент мара кхоачашъяьяц, соахка биъ бетта хинначунца нийсдича даь бытовой гІулакхаш 110 процент хинна дале а. Дерриг даьча бытовой гІулакхех юрташка бахача паха даьраш 3793,4 эзар сома маьха да. Биъ бетта заданех 97 процент мара лоархІабаьбац. Цхьабакъда, соахка укх ханаца нийсдича юрташкарча наха даь бытовой гІулакхаш 113 процент да.

Вайцига—дикагІйола опыт йовза

— Нохч - ГІалгІайчера хьадена дукха хьувкъам луш дола люцерна сорташ да тха хьайбай продуктивность лакхъяьраш, — йоах Ломоносовски РАПО председателла А. И. Кадыкова. — Ленинградски области дуккхача боахамашка леладеш да Нохч - ГІалгІайче хьалхеяьча люцерна сорташ.

Люцерна хьалхеешш дика новкъостал ду тхона Шелковски а Гудермесски а района специалисташа. Тхо каст-кастта хул Нохч-ГІалгІай АССР специалисташ болча, цар Іоаьь йола йоакха опыт Іомаеш. Къаьста дукха болх баьб оаха «Правда», «Гудермесский» яхача совхозашка, Коминтерна цІерагІча колхозе.

ХІара шера дукхагІа дІаюьвш я Ломоносовски районе люцерна. ХІаьта Нохч-ГІалгІайчера специалисташа баьча хьехамах 25—30 гектараш йолча зІамигача майдашка юв из. Практико хьа ма хьоккхара, технологи нийса лелаеш хилча, из йол 2—3 шера уллае мегаргйолаш я. Цун чам а хьоанал а йовш.

Ухх деношка РАПО правлене бьча соцамах бригадирий группа Нохч-ГІалгІайчен боахамашка йоагІаргья, укхазара люцерна кхеяра дикагІйола опыт йовза.

Нохч - ГІалгІайчен кхашка хьалкхеяьча люцерна ги Ленинградски областа Приозерни а Лужски а районашка дІадувш да.

Х. ДАЧАЕВ.

КЕРДАЧА УНИВЕРСАЛЬНИ РАКЕТА-НОСИТЕЛА ЛЕТНО-КОНСТРУКТОРСКИ ТОХКАМАШ ТОЛАМЕ ДІАДОЛАДАЬД

ТАСС хоам

Советски Союзе дІадоладаьд дуккхаза урагІдахийтара лаьрхІа орбитальни кемаш санна Іилман а халкъбоахама лоархІам бола йоккха габаритни космически аппараташ лаьттана гонахьарча орбиташ тІа яхара лаьрхІа йолча «Энергия» яхача кердача, низболча универсальни ракета - носителя летно - конструкторски тохкамаш делга.

Ши ступень йолча универсальни ракета - носителя 2000 тонн совгІа стартови масса а я, хІаьта иштта 100 тони совгІа бола пайдане мухь орбита тІа баккха могаргдолаш а я.

1987 шера 15 мае московски ханах 21 сахьати 30 минути яьлча космодромера Байконурера эггара хьалха сигала урагІъяхийтай из ракета-носитель.

Хьалхарча ступена двигателаш болх бьь даьнначул тІехьагІа из дІа а къаьстай, Советски Союза территоре тІа расчетни районе Іо а ессай.

Ракета - носителя шоллагІйола ступень полетни задане ма яххара болх беш а хилар, спутника габаритнодозала макет расчетни точка тІа а яьккхар. Цу макетаца дІакъаьстачул тІехьагІа шоллагІйола ступень Тайжача океана акваторе лаьрххІа хиннача районе Іоессар.

Габаритно - дозала макет цох дІакъаьстачул тІехьагІа ший двигателла новкъосталца лаьттан гонахьарча орбите яла езаш яр. Цхьабакъда, цун бортови системай штатни боаца болх бахьан долаш, макет шийна йиллача орбите яланзар, Тайжача океана акваторе Іо а ессар.

Ракета - носителла старт ечеи гІета йодачеи процессе кхы тІа гучадаьлар хержа инженерно - конструкторски, технически решенеш нийса хилар, цун конструкцеш, шаккхе ступеней двигателаш, управлене системаш чІоагІа тешаме хилар. Стартови комплекса автоматизированни управлене оборудовании аппаратуреи лерттІа болх бир. Хьалхара пуск еча хана де лаьрхІараши декхараши дизза кхоачашдир.

Кердача ноахалах йола универсальни еза ракета-носители уникальни стартови комплекси хьаечеи цун тохкамаш дечеи дакъа лацад дуккхача Іилма - тохкама, конструкторски, производственни, гІишлон - монтажни организацей, предприятей коллективаша, иштта военни спецналисташа а.

«Энергия» яхача ракета-носителла летно - конструкторски тохкамаш толаме дІадоладар Сийлахь - боккхача Октябра 70 шу дузача шера Даймехка Іилман, техника доккха карагІдаьннар да, цо хьаелл советски ракетно-космически техника дегІаяра керда этапи космически аре машаре караерзаяра шерра перспективаш.

ГУЧЧАХЬА ДУВЦАШ

21 ИЮНЬ ХОРЖАМАШТА НАКЪАДОЛХАШ

Ухх шера 21-ча июне хургдолча хоржамашка Экажкъонгий - Юртара хоржаргва 85 депутат, царех 75 саг — моттигерча Советен 10 саг — районни Советен. Депутаталла харжа белгалбаьхача наьха кандидатураш гуччахьа ювцаш, бокъонца йолча демократизма хьале чакхювл собранеш къахьегама коллективашка.

...«Айшат» яхача швейни филнала цех, 120 саг ва укхаза болх беш. Экажевски юрта Совете депутаталла харжа 6 саг оттаве веза укхазара.

Собрани хьайийллача председателла, филнала начальника Кодзоева аьлар:

— Моттигерча Совета депутаталла харжа тахан вай оттабеш бола нах морально цІена, гІулакхашца белгалбаьнна хила беза. Шоашта юкъера уж къоастабе безараш шо да. ХІаране бокъо я шийна харжача бакъахьа хетачун пІи якхха, къайле йоацаш цох шийна хетар ала.

ХІара хоржамий округе гІолла депутаталла харжа 2—3 кандидатура оттайора, цІераш йоахар дикагІболчар. Беча балхах, цо общественни вахаре лоацача даьхьах принципиальни мах бора собране къамаьл даьраша. ДуххагІбараш раьза болаш, депутаталла харжа оттабир № 40 йолча округе гІолла Л. Албогачиева, № 44 йолча округе гІолла — А. Добриева, № 45 йолча округе гІолла — Э. Аушева, № 61 йолча округе гІолла — З. Берсанова, № 62 йолча округе гІолла — А. Гагиева, № 64 йолча округе гІолла — Э. Сапралиева.

Коллективе лоархІаш, сийдеш нах ба депутаталла харжа оттабьраш. Шоашкара масал а гойташ, къахьег пар, хьинаре дакъа лоац юкъарча балха тІа.

Дика чакхъяьлар «Экажевский» совхоза къахьегама коллективашка а хоржамашта хьалхара собрачеш. Райсовете 5 саги моттигерча Совете 30 саги цехьталла харжа оттаве везаш бар шурий-товарни фермай, кхаь бригада, ялат лелацеча хьетта болхлой. Укхаза а 2—3 кандидатура белгалйоахар депутаталла харжа. ХІаранех дийначул тІехьагІа депутаталла харжа оттабир: № 70 округе гІолла совхоза механизатор Гайтов Татархан. Дукха ха я по совхозе болх бу. Наха лоархІаш, сийдеш саг ва из.

№ 1 йолча МТФ хиннача собране райсовета депутаталла харжара белгальякхар Дарсигова Фатима, № 2 йолча МТФ — Терхоева Зула. Иштта райсовета депутаталла харжа оттавир совхоза директор Галаев Яхьъя. Экажевски юкъерча шин школа коллективаша райсовета депутаталла оттавир района военком Г. А. Тисменецкий. Райсовета депутаталла харжа белгалбаьхачарна юкъе ба М. М. Богатырева — райзагса заведуюшш, Л. И. Сакалова — Экажевски Юрта Совета исполкома председатель.

Сход йолча хана юрта Совета депутаталла харжа белгалбаьхар юрта Совета исполкома болхлой Сакалова, Мержоев, Евлоев, Гайтукиева, кхыбараш.

Хоржамашта хьалхара собранеш хилар юртарча кхыча предприятешка а. Депутаталла харжа оттабьча кандидаташца кастта вІашагІкхетараш хургда къахьегама коллективашца. Юрт социально - экономически дегІаахарах лаьца царна наказаш лургда харжархоша.

Л. САКАЛОВА,
Экажевски юрта Совета исполкома председатель.
Назрановски район.

ДОАКЪАР ШОРТТА ХУЛИЙТАРГДА

Шалински района «Зори Кавказа» яхача совхоза хьайбаш леладераша хьалхарча квартале баьча балха итогаш дог деладеш яц. Кхоачаш ца еш йисай шура дІаялара план. Бахьан — доакъар кхоачаш хиллал Іалаш ца дар. ХІара шера Іа юкъекхоаччача хана доакъар коача а дале, из лехаш лела безаш хул совхоза кулгалхой. Из бахьан долаш докхха зе хул. Масала, соахка цхьа центнер шура яккхарга 53 сомн 24 кепиги дІадахар, планагІа лийрхІа хиннар 42 сомн 84 кепиги хиннача. хІаьта центнер дулх даккхарга 708 соми 26 кепиги, план 254 соми 30 кепиги йолаш. Тамаш е езаш хІама а дац из. ХІана аьлча, эшар 24600 доакъара единица йолаш 40 эзар доакъара единица дІаяхийтар хьайбаш Іангара дахара. Иштта из нийселар сагІадехаш лийнача хана совхоза тийнна доакъар во хинна хиларах. Из сурт дар укх шера а. План 4500 тонн йолаш, силос 1300 тонн мара йолланзар, соломонаж кийчъяра, жомана кеІадеш кІоагашка делла ча технологи толхаяр бахьан долаш дохкаделар, хьайбаша мотт дІаоттаргбоацаш хилар Іалашъяьча 700 тонн аьлах кхоалагІа дакъа яр.

Доакъара база чІоагІъяра хІанз къаьстта теркам тІабахийтаб совхозе. Кхо бІаь пхийтта гектара тІа йолча люцернах 180 гектара тІа йолчоа хий техад. Цу боахаме хьалха цІаккха ца хиннa хІама да из. Цул совгІа, 250 гектара тІа судански буц, 65 гектара тІа доакъара свеклаш дІайийнай. Уж наха дІаеннаи дезала подрядагІа кхеергйолаш.

— Хьайбаш Іангара дахара кхоачам боллаш укх шера доакъар Іалашдара низ дІакхоачар дергда оаха, — йоах совхоза директора А. Абаева.

И. АСЛАХАНОВ.

Хьалхара балхаш чакхдаьннад

Ачхой - Мартановски района «Урожайный» совхозе дІадийнад бьцадаараш: хохаш, нарсаш, помидораш, кхачан свеклаш.

Ги дІадийначул тІехьагІа лаьтта ІотоІадеш катокаш чакхдаьхад.

Со цига нийсвеннача дийнахьа хий дилла кхай тІа харшаш доахаш боахкар механизатораш.

— Хохаш хІанзле хьатІабаьннаб. Царна догІана хьисапе хий детта деза. Укх деношка хьатІадаргда кхы тайпа бьцадаараш а, — аьлар механизатораша беча балхага хьожаш кхай тІа хиннача совхоза директора Гиреев Султана. — Ханнахьа де деза гІулакхаш ца дича бьцадаараш дика хьувкъаргхиларах дог даха дезаш. ХІанз, малх а хьежаш дІайха деноп ухача хана, боккхача лоархІаме да ма могта хий тохар. ТІакхха геттара сиха дегІайоагІаргья дІа мел йийна хІама...

Цхьа шу дІадахийтац цо кулгалдеча къахьегача коллективо паччахьалкхенна бьцадаараш дІадалара план кхоачаш ца еш. ДІадахача шера йокъал лаьттояле а, коллектива низ дІакхьачар тІаийца дехкар кхоачашде. Паччахьалкхенга дехкар гІулакх деш а, хІаьта зІамагІволча Мовсар моттигера юкъера школа чакхйоаккхаш а ва.

— Сона хетачох, кастта зІамагІболча вежараша совхозни жена Іунал дергда,— йорах Резвана. — Из говзал уж Іомае езаш бац бера хана Іомабаьб царна жа Іуна болх.

Р. Исаева бригада «Кавказ» яхача совхозе дикагІа лоархІачарех, цаІ я. Из укх шера цІи хезача, коммуниста Муцагов Гелане бригадал мара тІехьайисанзар.

— Муцагов Гелани тхона массанена дерригача хІаман тІехь масал а хинна дІаэттав, — йоах Резвана. — Иштта из хьехамча а ва. Духхьал цун практически новкъосталца даьхад ший толамаш тха дезала бригада а, хІаьта иштта совхозни дерригача жа леладеча даькъо а.

Р. Исаева бригадас хІара бІаь жийна тІехьара юкъера лаьрхІача 130 Іаьхарг хьакъоастабаьб, хІанз уж царех цхьаккха дІа ца къастийташ хьалкхебе гІерт. БІарччача совхозе жа леладераш хІара бІаь жийна тІехьара юкъера лаьрхІача 125,8 Іаьхар хьакъоастабаьб. Из соахкарчул ийс дукхагІа хул. ХІаьта яхье хьалхле делаечо ховш ма хиллара цІаккха ца баьккхача толамга кхьачав — цо хІара бІаь жийна тІехьара юкъера даьрхІача 173 Іаьхарг хьакъоастабаьб. Цул совгІа уж дикача фух а ланха продуктивни а да. Нохч - ГІалгІайчен жа леладара исторе чухь цу тайпарча лакхача толамга хІанз а цхьаккха кхьаьчавац.

ХІанз укхаза жа ларга кийчлуш ба. Тха дика тІадаьннад, хІаьта жа леладераш тешаш ба, паччахьалкхенга тха дохкара пятилетка шоллагІча шера план цюаштa кхоачашъе моргдхиларах.

Ший балха тІа деррига кхоачаш хиннад аьнна хеташ вий Исаев Резван? Цо кхы хье ца а луш жоп делар:

— Ваш Вешта аьлча тхо хІанз мара дегІаухилга сихдара режиме болх бе долаш дац. Цхьабакъда, тхона совхоза кулгалхой оагІораХьара новкъостал эш. Оаха дукха хІама дехаш, духхьал дегІаухача Іула дика кошара хьалйир мара. Совхоза директора М. Султыгова тха дехар ухх шера кхоачашдергда аьнна дош деннад. ХІаьта кошара хьалйира эша средташ оаха хІанзле хьаьхьай ухх шера дика пайда барца.

— Нагахьа санна шун дехар кхоачашдой тІадоагІача шера балха тІа малагІа толам баккха лерхІ оаш?

— Тха дезала бригада ухх шера Іул Іай дахкаргдолча хьисапе даккха низ дІакхоачаргба. ХІаьта из ховш ма хиллара жа дукхагІа дебадара гарантех паІ я. ХьатІадоагІача шера тхо хІара бІаь жийна тІехьара 140—150 Іаьхарг хьакъоастабе хьожаргда, вешта аьлча тхоай балха хьокхамаш дакхдергда оаха. ХІаьта из перестройка дІадехарашка хьежжа а, мехка Кхачан программа кхоачашъеча дукхагІа дакъа юкъедахьар а хургда.

М. ХАМЗАЕВ.

СОВЕТА ЗАСЕДАНИ

Ухх деношка КПСС обкоме чакхъяьлар алкоголизмацеи малярцеи къовсам лоаттабара йолча республика координационни совета заседанни. Цига дийцар «Грознефть» производствен н и объединене подразделенешкеи Малгобекски районеи антиалкогольни кхетам балари наркоманеца къовсам лоаттабари миштa латт.

Заседане цу дешах лаьца дийцар «Грознефть» объединене парткома секретара. Ю. Василюшкина. Цо белгалдаьккхар алкоголизмацеи наркоманецеи къовсам лоаттабара вІашагІъелла 52 комисси йолга, хан-ханнахьа предприятешка рейдаш чакхйоахаш хилаъ, цу деша тІаерзаяь объединене подразделенешка ухх шера 400 лекци йийшар. морожени. минералънии мерзеи хиш дохкара йола массехк кафетерий шоаш хьаеллар.

Цхьабакъда, духха да цу балха тІа кхоачамбоацараш а. Царех лаьца дийцар ший доклада тІа «Грознефть» объединене генеральни директора заместителя н. Юсупова. Цо аьлар духхьал корта бохабу маларашь меларах Нохч-ГІалгІай бурув тохара балхий управленера духха нах дІабаьхаб.

Ухх шера шоай районе медицински вытрезвителе кхийлараш соахка ухх ханаца нийсдича дукхагІа хиларах дийцар КПСС Малгобекски горкома секретара Л. Шестопаловас. Алкоголизмацеи наркома н е ц е и къовсам лоаттабара вІашагІъеллача координационни совето кагирхой мукъа ха пайда болаш лаяхьара хоадам боллаш дола хІамаш ца дарах нийсденнаш из.

Заседани чакхйоа л а ш КПСС обкома секретара Е. В. Тумсоева республике антиалкогольни пропаганда тоаярах, наркоманеца къовсам лоаттабарах йола рекомендацеш елар.

ОКТЯБРА 70 ШУ ДИЗАРА НАКЪАДОЛХАШ

ОВСАРЕ КЪАХЬЕГА ХIАРА ДИЙНАХЬА!

Социалистически яхьа оагIув

ХIАРАВАР БАЛХА ЮКЪЕОЗА

ЭКОНОМИЧЕСКИ ОБЗОР

Вай мехка перестройка яран экономически дегIаахар сихдараи дола чоалханен бехктохамен декхараш кхоачашдеча Iалальмате боккха лоархIам болаш я къахьегама коллективаши хIара къахьегамхон. Снийлахь-боккхача Октябра 70 шу дузаш хиларца дувзаденна Советски халкъага КПСС ЦК дьча Кхайкарал тIа йоах: «Тахан вай болх беш да шийтталагIча пятилетка заданеш кхоачашъяра — дегIаахар сихдара программе керттердар. Лоацдча хана дикагIча оагIорахьа гIа бакхка беза экономике, чIоагIа лард йолла еза перспективана лаьрхIа. Снийлахь-боккхача Октябра 70 шу дизара сийна яьржача яхье керттера декхар да из. Толамца из дизза кхоачашдар тийша да общественни производства хIара къахьегамхочо шиг гIулакх дизза чакхдаккхарах, шиг бехкагIа балха тIа хьовзам ца хилийтара тIехьа эхь а хеташ хIаране болх барах».

ХIанз вай республике шортта къахьегама ресурсаш хиларца дувзаденна, уж общественни производствана юкъеозар, царга хьинаре къахьегийтар Iалальмате боккха лоархIам болаш гIулакх да. Уж декхараш толамца кхоачашдара республике кийчьяьй производственни гIулакхашта йола дуккха объекташ хьалъяра лаьрхIа, подрядни организацеи гIишлон база шеръяра, социальтбыта объекташ дуккха хьалъяра, наха гIулакхаш дара йолча сфера доакъош дегIакхувлара йола комплексни программа.

Практически из программа республикерча, городашкен юрташкен чакхйоаккхаш хиларах доккха беркат доал, духхьал 1987 шера хьалхарча квартале республика халкъа боахаме къахьегаш бола болхлойин гIулакхера нахи 1986 шера хьалхарча квартале хиннарел 6,2 эзар саг дуккагIа хилар. Юкъарча производстве цу юкъа къахьега болабеннараш дуккагIа хилар 1,2 эзар саг, Агропромышленни комплексе — 1,1 эзар саг, гIишлош хьалъеча — 2,3 эзар саг, торговле, юкъарча кхачан, материально-технически Iалашоеча, сбытен заготовкайн служба коллективашка — 1,3 эзар саг, ишшта дуккагIа хилар болх беш бола нах жилищно-коммунальни боахаме, унахIленон организацешка, халкъа образование, кхыча доакъошка. Из общественни организацейн боахама органийн балха тIа хьахинна дола шеко йоацаш дола гIулакх да.

Цхьабакъда, болх беш боаца нах общественни производствана юкъеозара хIанз а тIехьа бе-безаш дукха болх ба. Производственни гIулакхашта йола объекташ хьалъярцен гIулакхаш дара сфера шеръярцен цхьана керттерчарех да предприятеш шин-кхьа сменагIа болх барга яхар, хьалхарча дьякъе машинашъярен металлообработкан предприятеш а йоахаш.

ХьалхагIе яьча расчеташа хьахьокхачох шин-кхьа сменагIа болх барга предприятеш яхаро балха тIа дIанийсвергва кхы а 45 эзар саг. Цу достамагIа дуккхача коллективашка хIанз дешь балхаш да.

Революционни хьисапе дегIаахар сихденнача хано дIадехараш кхоачаш а деш, хьалхалатташ дIайолаенна къахьегама коллективаш кIезига яц. Дика толамаш а доахаш, ишшта къахьегара цар оарцагIбоах лоалахой, болх юкъагIбоахашш из тIехьатеттаьш гIулакхаш дIа ишшта даха деза хьахьокх, гIулакхаца чакхйоах перестройка. Уж санна ярех я «Промавтоматика» НПО опытни завода, «Оргтехника» яхача производственни объединене, «Автоспецоборудование» яхача опытно-экспериментальни завода, кхыча предприятей коллективаш.

Дерриг социальнин экономически декхараш кхоачашдара сага фактор хиннай, йолаш а я керттеръяр. КПСС ЦК апрельски (1985 ш.) Пленума, партe XXVII съезда, КПСС ЦК январски (1987 ш.) Пленума решенешка къьстта чIоагIа белгалдаьккхад сага фактор шийтталагIча пятилетка план толамца кхоачашъяра бокхка лоархIам болаш хилар, наха творчески къахьегарга хьежжа мара дегIаахар сихдара йиш ца хилар.

Вай мел доаха толамаш а дувлийта гIалаташ а сагагара дIадолалуш да. Дерриг а нахах тийша да. Цхьабакъда, берригаш а цхьатарра цIена къахьеташ бац. Дуккхабараш къьнача IаьдалагIа къахьегара тIерабоалалуш бац, хIанз а тIехьа тешаш бац перестройках. Цунца дувзаденна белгалдаккха дезаш да республикерча дуккхача коллективаша боагIа-ча боарамагIа къахьегана потенциалах пайда ца йийбелга, дуккхача производственни участкашка, цехашка во я дисциплина, балха хи эхьа дукха йоаю, болхлой балхара дIабувлаш дукха хувцалу. Цу дерригне а балхах хьахулар кIезигагIа хулийт. Балха ха эхьа йоаярах хIара шера промышленни предприятеша ара ца хецаш юс 10 миллион сома маьха продукци. Цхьайолча предприятешка болхлой 30 процентага дIакхоачаш балхара дIабувлаш хувцалу. Балхара дIа-ъа бувлаш хувцалу бола болхлой ахаш кIезигагIа хилийтача, еррига республике расчетни даннеех арахеда продукци 25 миллион сома маьха дукхагIа хургъяр.

Дуккхача хьохкамий планови задиеш кхоачаш ца еш дуккха нола предприятеш тIехьаюсаш хилара сайьан да керттера дайьке къахьегама коллективашка асала къахьегам ваштIехьбаккхар. Из дизза хьалхарча дайьке доагIа «Промстройматериалы» объединенена, кога гIирс беча фабрика, кхыча предприятеша.

МоллагIча коллективо боагIача боарамагIа болх барa доархIаме хургда паччахьалкхен предприяте закон, хIанз цун проект шерра ювцаш я вай мехка. Экономика керттерча звене доалдара хьалаши методаши овлангара денз хувцара тIадерзадаь да из. Халахете а цхьайолча моттигашка цун проект ювцила формально леладу, къахьегама коллективаара бувзам, производственни демократи дегIакхувлара декхараш терка а ца деш. Бригадни формагIа къахьегам ваштIехьбаккхара, хозрасчета дуккагIа йоахо е еза. КIеззига производственни подразделенеш мара хозрасчетни хьалашка яьхаяц хIанз а тIехьа. Къаьстта во лел из болх Грозненски Гудермесскин «Химзапчасть» яхача заводашка, Биохимически заводе, кога гIирс беча фабрике. Iалальмате кIезига я хозрасчетни бригадаш. Республика ерриг промышленность хьанийача ерригача бригадех хозрасчетагIа болх бераш 30 процент мара яц, цхьайолча предприятешка уж санна йола бригадаш массехк мара яц.

Къахьегам дикагIа ваштIехьбаккхара боккха лоархIам болаш да болхлой моттигашта аттестаци елга чакхдаккхар. Цхьабакъда, республикерча дуккхача заводашкен фабрикашкен из болх чIоагIа эсалеш формальнон хелабу. Республикерча цхьаккха промышленни предприяте дизза чакхдьинадац болхлой моттигашта аттестаци елга. Аттестаци яь болхлой моттиган аханеп кIезигагIа я «Сев-Каннефтегазпереработка» яхача объединене, шийни производственни объединене, «Трансмаш» заводе, кхы цхьайолча предприятешка.

Парте дIадех шиг хIара организацегара, профсоюзни ерригача кадрашкара овсаре къахьегара мел эша хьалаш Iалашделга, наьха быта маногта чIоагIа йоаккхо елга, коллективе творчески къахьегара хьалаш хулийтадга.

Халахете а уж дешаш гьина кхоачашдеш дац практически балха тIа. Общественни производствана къахьегама ресурсаш юкъеозара ишшта боккха лоархIам болаш да керда кадраш кийчьяра къахьегаш болча болхлой квалификаци лаккхъяра. Цу достамагIа республике деш дола балхаш кIезига дац, хIаьта а цу лоархIамеча балха тIа инйслу кхоачамбоацараш ца деш дисциплина телхаеш, корта бохабеш дола маларaш мелаш, прогулаш еш. Ишшта долча хьалашка заводе болх беш яцар техсовет, цудухьа дукха брак нийслора, предприяте хулача планеркашка къестаде дезаш хулар технически дешаш. Бехкаш лелар цехий, участкаш кулгалхой, специалисташ. Коллективе цхьаккха тайпа порядоки организованности яцар, хIаьта гласностага дог доахилга а дацар.

Iалальмате хала финансови хьал дар заводе Булатов цIеначулгалде хьожаваьча хаьга кулгалде хьожаваьча хаьга кулгалде хьожаваьча хаьга к

НОХЧ-ГIАЛГIАЙ АССР МИНИСТРИЙ СОВЕТЕ

Нохч-ГIалгIай АССР Министрий Совета Президиум хьежар ший аргIанарча заседане Сийлахь-йоккхача Октябрьски социалистически революце 70 шу дизара кийчо ярах долча дешага. Из дувцача хана белгалдаьккхар, вай республикера къахьегамхой дерригача советски халкъаца цхьана хьатIадоагIача цIейна вахара ерригача сферашта перестройка яра хьале нацъаболхаш хилар. Цар берриг низ тIаухийт КПСС XXVII съезда решенеш, XII пятилетка заданеш, эггара хьалха 1987 шера республика экономически социальнин дегIакхувлара план практически кхоачэшъяра.

Доккха маIан долча цIейна кийчо яраи, из чакхдаккхараи лаьрхIа йола мероприятеш чIоагIъяьй. Министерствашта, ведомствашта, горисполкомашта, райисполкомашта тIапиллад Сийлахь-боккхача Октябрьски баха ма боагIа накъабахара шерагIа массови социалистически яхь йоаржаелга. Iилма-технически прогресс сихъяра, продукце дикал овлангара хувцара, ресурсаш кхояра, поставкаш яра договораш цIенхаштта кхоачашдара тIехьарча къовсаме къахьегама соперничества лоархIам чIоагIбара кхы тIа де дезараш белгалдаха. Общественни организацешца цхьана вIаштIехьданкха къаьнара большевикаш, тIемен къахьегамен ветеранаш сий деш хестабелга. Цар жилищно-бытови хьалаш, медицинскии, торговии гIулакх тоадара хьакъехьа де дезараш — тIаэца.

Халкъа депутатий Советий исполкомий лоархIаме декхар—къахьегамхой, къастта кагирхой Коммунистически партеи советски халкъеи революционни, тIема, къахьегама традицешца, СССР халкъий дохаргдоацача дотIагIала, Социалистически Даьхе лорае массаза кийча хилара уйла йолаш хьалкхебелга.

Парте, революце, къахьегама ветеранаш, производстве хьалхалаттараш Советий Iаьдал эттача денз республикана карагIдаьннарех, СССР халкъий ленински доттагIал чIоагIдарах, 1987 шера НГIАССР экономически социальнин дегIакхувлара план толаме кхоачашъяра къахьегамхой оарцагIбахарах дувцаргдолаш граждании сходаши вIашагIихетараши чакхдаха дезаш.

Сийлахь-боккхача Октябра 70 шу дизара хетаьча Ерригсоюзни шоллагIча халкъа творчества фестивала доазошка декоративно-прикладной искусства самодеятельни художникий, мастерий произведеней выставка, хоровой, театральни хореографически творчества денош, самодеятельни коллективаш — фестивальни хьажарашкен конкурсашкен котьаьнараш дакъа а лоацаш фольклорен духовой музыкаи цIейш вIаштIехьдаха лерхI. Тийрка йисте хиннача революционни событеех, Нохч-ГIалгIайчеверча социалистически хувцамех, цун дикагIболча викалех дувцаш дола книжкаш, сборникаш арадоахаргда.

Моттигерча Советий исполнительни комитеташ республика городашкарча, районашкарча улицаехи майдаехи советски Iаьдал бахьан граждански а Сийлахь-боккхача Даймехка а тIемашка хьаннаре къовсам лоаттабаьрий цIераш тахкарах долча дешашка хьажа еза.

Министерствашцеи ведомствашцеи цхьана йоагIга порядок е В. И. Ленина цIераца, цун соратникашца, революционни событешца, социализм хьалъярцеи, лораярцеи дувзаденнача памятникаш латтача, меморальни улгаш доахкача, вежарий кашамашка, республика историе лоархIамерча событешта хетаяь керда обелискаш, меморальни улгаш оттаде.

Заседане дийпар Совеiски районе халкъа депутатий моттигерча Советашкен халкъа судеи хоржамаш дара еча кийчонах. НГIАССР Министрий Совета Президиумо белгалдаьккхар, Советски районе хоржамашта еш йола кийчо къахьегамхой политически къахьегама хьинар айлалара хьале еш хилар. Отта а яь кхоачашъеш я организашионни мероприятей план. Законодательствос оттаьяьча ханашка 17 хоржамий участок хьаяьй, участкови хоржамий комиссей составаш чIоагIъяьй. Хоржамий участкаштен агитпункташтен дикагIйола помещенеш хьакъоастаяьй. Хоржархой списка уттаеш я. Хlанз районе Советашка депутатална, кандидаташ уттабара йола къахьегамхойн общественни организацейи собранеш чакхйоах.

Цунца цхьана заседане теркам тIаззар хоржамашта кийчо еча райисполкома балха тIа долча кхоачамбоацарашта. Исполкомо массаза а теркал яц хIанзарча хоржамий кампане белгалонаш, ший отделий, управленеи лоархIам а бехкгокхам а мела лакхбу. Теркам тIаззаб бахача наха юкъе массово-политически болх беча культурно-просветительни учрежденей лоархIам лакхбара: бахача наха тIулакх дарца, цар культурнин социально-бытовойи хьашташ кхоачашдарца бувзам болча предприятей, организацейи, учрежденейи болх ма могта тоабара. Хоржамаш дарца ювзаенна гражданашкара бхача предложенешка, критически замечанешка, жалобашка, заявленешка теркам тIабахийта хьожийга Iалашде, царна учет яра йола лерггIа система хьае, парга шоай ханнахьеи нийсен хьажара, уж кхоачашъяра, хIаьта уж яйтача нахага цар хьакъехьа дьчох хоам бара тIехьара кулгалхой бехкгокхам лакхбе.

Хоржархой халкъа депутатий моттигерча Советий депутаталла кандидаташца ництта халкъа судий кандидаташца вIашагIбетталургболаш собранеш чакхъяхара хьакъехьа боагIга болх бе, хоржархой наказашта, советски, боахамий органий балхара кхоачамбоацараш дIадахара тIаерзаяь телача предложенешта, замечанешта йоагIга учет лелаелга Iалашде.

НГIАССР халкъа депутатий районни, городской Советий исполнительни комитеташ декхарийла я моттигерча Советашка хоржамаш чакхдахара еча кийчо тIехьара тIахьожам чIоагIбе, долаш дола кхоачамбоацараш дIадаха, моттигерча Советашка хоржамаш чакхдахара кийчо хIанзарча декхарашка хьежжа а еш организаторски массово-политически балха боарам лакхбе.

Министрий Совета Президиума заседане ництта дийпар Веденски, Гудермесски, Надтеречни, Шалински районашка бокъонаш телхаяра дукхаларча къовсама лоаттамах а из чIоагIбара де дезарех а дола дош.

ДОАВЗОЛ ДЕХЬАРА ЧIАГ

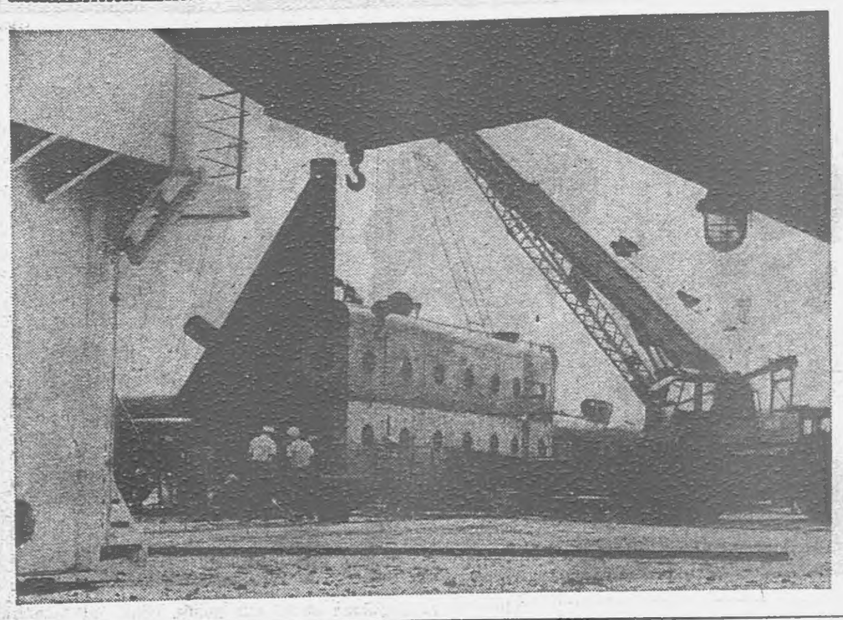

Вьетнаме мехкдаьтта даккхара темпаш дегIаухаш я. Вунгтау яхача йоккха йоацача приморски города районе, мехка къулбехьен континентальни шельфе «Вьетсовпетро» яха советско-вьетнамски предприяти цхьана мехкдаьтгеи гази йоалла моттигаш лохаш а йоаккхаш а я. Интернациональни социалистически яхь лелаярах йолча договора доазошка предприяте вьетнамскии советскии болхлоша, специалисташа декхар тIанйпад укх шера заданел тIех эзар тонн совгIа мехкдаьтта даккха, бIаьш метраш бурув тоха, форда тIа деча балхашта эшаш йола дукхха оборудовани дIаяхьа.

СУРТА ТIА: оборудованена монтаж еш латт.

Д. ТЕЛЕОРОВА сурт. ТАСС.

ГЕРЗ ДОАЦА ДУНЕ — СОЦИАЛИЗМА ИДЕАЛ

Дуне цхьан кIиргIа

тIехьарча деношка хиннача событеша цIаьхха а тешшаме хьахьекхар герз доаца дуне из социализма идеал хилар. Машара наступленеш дегIайоалаеш социалистически мехкаша герзаш дIадахара даьхье керда инициативаш уттаю, цунца цар дIахьоях адамле дийна йисара тIехьа лоаттабеча къовсаме шоаш чIоагIга бехкгокхаме хилар. «ХIанзаръяр, — аьннад г. Ленинске къахьегамхошца вIашагIкхийттача къамаьл деш М. С. Горбачева, — дунен хьал дегIадоаладара бехкгокхаме ха я. ХIаьта вай динамично, уйла еш гIулакхаш леладе дезаш а да, де мел доагIар дерг а да бокъонца дIахьалхашнахьа дахара».

Иовзаш я Европа ядерни герзах цIенъяра хьакъехьара СССР предложенеш. Гаьна кхетар юкъерча боараме долча ракетий проблемах долча договора проектана тIехьа вай Женеверча переговорний истола тIа Iойллар цхьаьхха проект. Цу тIа аьннад герзаш дIадахара дукхача йоккхийча проблемай хьакъехьа, царца стратегически наступательни герзаш а долаш, «соглашеней кертерча положенешта» дагадовл вай. Космос машаре йолаш лоаттаяра хьакъехьара Советски Союза позици дунен тIа чIоагIга могаеш хьаллоацаш я. Вайна гу вай декхар американски СОИ цIенхаштта кхераме йолга дIахьохкарах.

Тlема кхерам, ядернии химнчески тIема средташ дIаяхара тIаерзаяьча конструктивни предложеней багаж юкъе йолаш я майрра а гаьнар дар гуш а оттаяь. ГДР, ЧССР, кхыча вежарашха йолча паччахьалкхений инициативаш. Коталон ди хьатIанхоаччаш польски кулгалхочо В. Ярузельске Варшаве дIанхайкаяь Европа центре герзаш кIезигдарен тешам чIоагIбареи комплексни план. Тlема конфронтаце боарам лохбара тIаерзаяь йолча luу предложене чулоац йиъ социалистически паччахьалкхен: ГДР, ЧССР, ВНР, ПНР территореш, хIаьта ництта ФРГ, Бельги, Нидерландаш, Люксембург, Дани. ДIахо йодача хана из дIайоаржае йиш хургъяр еррига Европе а. ПланагIа лаьрхIа да цхьана барт а баь тIанйца долча оперативно - тактически ядерни герза тайнаш, моллагIдараш санна дола герзаш, эггара хьалхарча аргIагIа эггара тIех низ болаш, внйсагIа кхеташ, цIаьхха нападени е таро хулийташ дараш а долаш, кIезиг-кIезнга доахаш арадоахилгеи кIезигделгеи, хIаьта ництта шинна оагIоно оборонительни лархIа йиш йолча тIема доктринай характер хувцилга а.

«Ярузельске план» — Хельсинке хиннача Юкъаравропейски совещане дIайолаяьча процессана чудоагIа дакъа да. Цун лоархIам белгалбоал, Варшавски Договорага гIолларча союзникашца хьалххагIе а консультацеш яьчул тIехьагIа Польшас из дIакхайкаяь хиларца а герзаш дIадахара даьхьерча социалистически содружества мехкий юкъарча программа доазонашка оттаяь керда конструктивни предложени из хиларца а.

Социалистически паччахьалкхенаша цIаьхха а чIоагIдир ядерни кхерам дIабакхара, къаьстта Европера бар а болаш, герзаш дIадахара, деррига чулоацаш йола дунен халкъашта юкъера кхерамзле хьаяра дIахо йодача хана шоайла вIаши а дерригача прогрессивнии машар безачеи низашца а цхьана гIулакхаш хьнпарегIа леладе лаьрхIа шоаш хилар.

ЕВРОПЕЙСКИ КХЕРАМЕ ДОАЦА ЦIА БАХЬАН ДОЛАШ

Европе кхерамзле хилийтараи цхьана гIулакхаш леладараи тIехьарча гIулакхий кIира наьха дегаш чIоагIга айдалара хьале чакхдаьнад 8 мае денз 15 мае кхачалца. Эггара хьалха цу тайпара дуккхача наха дакъалоацаш йола мероприяти чакхъяькхар Машара Дерригдунен Совета тIахьехамагIа 1975 шера май бетта — германски фашизм эшаеш Котало яькхха 30 шу дизар дездеча деношка.

ХIаьта хIанз Европа халкъаша Коталон ди дездир ядерни доаца, кхераме доаца европейски цIа бахьан долаш, лоаттабеча къовсаме керда низашт оарцагI а даьха. Ховш ма дий духхьал укхаза хьахиннилга шин система эггара чIоагIагIа герзаш вIашдухьала оттадь моттиг. Кхы цхьаккха континент йоацача тайпара герзех хьалхиза я Европа, хIаьта из бахьан долаш укхаза экхам хилар кхерам а болаш. Дунен шин тIема кхурч хинна йола из, цIаьхха а хила тарлу адамашта зулам дер, чагахьа санна дунен низаш кот да доале, керда тIом дIаболабер, хIанз ядерни бар, хинна дIаотта а тарлу из.

Европе кхерамзле хилийтараи цхьана гIулакхаш леладараи тIехьарча гIулакхий кIира толаме чакхдаларо хьахьекхар къаьнача континента тIа милитаризм юхатоха могаргдола низаш долаш долга. Европейски тайп-тай парча мехкашка хинна машара тIехьара походаш, тIема духьалара митинга, герзаш Iоадара духьалара деромстрацеш чакхъяьннай укх тайпарча лозунгегIа: «Ядерни герзаш дIадаха — хIанз!», «ДIаякхха ядерни Iоажал!»!

КIира доазонашка вIаштIехьяьха яр дунен халкъашта юкъера семинараш, симпозумаш, конференцеш. «Кхалнах машара тIехьа» яхача организацие инициативагIа Стокгольме гулбеннабар Данера, Норвегера, Финляндера, Швецера машара тIехьабараш. Шоай правительствашкара цар хьадийхад ядерни герз тIадола кхыча мехкий тIема кемаш цу паччахьалкхений порташка чу ца дутилген Европа кулбаседехьа ядерни йоаца зона хьаяра кхы а чIоагIагIа мел могар делген.

Мадриде «Малхбоале — Малхбузе: цхьана гIулакхаш леладари герзаш дIадахари» яхача девизагIа чакхъяьнай дунен халкъашта юкъера симпозиум. Цига дакъа лоацаш хилар Испане, Советски Союза, Швеце, ГДР, Бельге Европейски кхерамзленнеи цхьана гIулакхаш леладараи тIехьарча къамий комитетий, машара тIехьарча боламий, пацифистски организацей викалаш. Беркате чакхъяьннача дискуссе нтогаш еш, Европейски кхерамзленнеи цхьана гIулакхаш леладари тIехьарча комитета генеральни секретара Робер де Гендта аьннад: Европе машара тIехьа мел бараша мога а ю хьал а лоацгаьна кхетар юкъерча боараме дола ядерни ракеташи оперативно-тактически ракеташи европейски континента тIара дIаяхара хьакъехьара советски предложенеш. Цу инициативо хьабелл дукхха нах хIалакбеш долча герза кхыдола тайпаш дIадахара хьакъехьарча переговорашка, моллагIдар санна долча герза тайпай хьакъехьарча переговорашка, ядерни герзах мукъайолча Европаса, ядернии доаца дуне хьадарга бода никъ.

КХОХКАМ МИХЬАРА БОАХ

Рейгановски «неоглобализма» доазонашка вIашагIкхийтта Штаташ Къулбехьени Къулба-Малхбузени Азера кхохкам михьара боахаш я. Из кхераме никъ чакхбаккхара къьаьстта боккха лоархIам болаш лерхI Пакистан, хIана аьлча цу регионерча паччахьалкхенашта тIема пнзашца духхьал Iоткъам бараи хьаоабанза бола тIом Демократически Афганистана духхьала лоаттабараи США-с цунах пайда эцандаь.

Из бахьан долаш вIашагIкхийттача Штаташа Пакистана лоаттаду хIанзарча хана эггара кердагIа дола герз: ф-16 (алап-латински) яха самолеташ, ядерни герз леладеш йола, «Стингер» яха ракеташ, радиоэлектронни аппаратура, кхыйола средствеш. Вашингтонан Исламабадан юкъе чIоагIга переговораш еш латт «Авакс» яхача системагIа йола юхьхьанца хьагучайоаккхаш наводка еши йола самолеташ Пакистана лоаттаяра хьакъехьа, цу самолеташта гIулакх деш американски военни персонал а хургйолаш. Американски кепайозоно хоам беш ма хиллара, 19 мае кIал кулгаш язде мегаш да 300 саг американски тIемахой юкъе а болаш контингент Пакистански территоре тIа вIашагIйолла лаьрхIа йоагIгаш йолча соглашенена.

Вашингтонон Исламабадон леладеш дола гIулакхаш Пакистана лоалахарча мехкашка, эггара хьалха Индеген Афганистанагеи диллача доттагIал тIехь доацараш санна долга нийса кхетадьд. Уж лоархI Азиатски региона США кхерамеча стратегена Пакистан тIехь-тIехьагIа дукхагIа юкъеозара, блокеи дIакхетанза йолча паччахьалкхен ший статус Пакистано йохаяра тешал деш дараш санна. вIашагIкхийттача Штатийн неоглобалистски гIуланхаш Инде харц деш а из эгIазъюгаш а да. Цхьа бахьан доацаш дац вIашагIкхийттача Штаташка 10—16 мае Инде кхыча мехкашцарча гIулакхий министра Н. Д. Тиваре е лаьрхIа хинна визит ца хулаш йисар. Кхыча мехкашцарча гIулакхий паччахьалкхен министра Натвар Сингха цунца дувзаденна аьннад, субконтинентера стабильность йохаеш йола политика лелаю США-с. «Тхо эггара чIоагIагIа сагота дар да, Пакистане ухийташ дола герз Индена духьала доакхаргдолга», — белгалдаьккхад цо.

Теркалде доагIаш да цхьа хIама, Афганистана правительства дIакхайкаяь хьамаш барта доаладара программа, цунах дIакхеташ Генеральни секретара ший викал юкъе а латташ Женеве афгано-пакистански переговораш йолча хана лоархIам боллаш хьахинна прогресс а хиларо кхсста Афганистана гонахьара а бIаргIчача регионера а хьал тоадара йола таро хьаяь йоллаше уж гIулакхаш леладеш хилар.

• Пакистане США-с леладу кхераме гIулакхаш цун лоалахошта, цу даькъе Советски Союза а духьалара доттагIал тIехь доаца гIулакхаши дуснен халкъашта юкъерча общественностага чIоагIга саготдайташ да.

Г. ШИШКИН, (ТАСС).

●

Испане къахьегамхой забастовочни къовсам баьржаб. Берригача мехка забастовкаш ю, митингаши демонстрацеши чакхйоахаш ба тайп - тайпарча профессей викалаш—фермераш, транспорта болхлой, металлургаш, медикаш, студенташ, гIишлонхой.

СУРТА ТIА: унахцIено лораяра система паччахьалкхен ахча тIато х и л г а хьадехача лорий, больницешка гIуланх деча персонала демонстраци.

ТАСС фотохроника.

Ширдаьннача гIулакхашца—лира къовсам

Керда никъ лаха гIерташ

Вахарца идеологе бувзам чIоагIбарах дувцаш КПСС XXVII съезде аьннад: «Идеологически болх — творчески болх. Вахаре мел нийслуча хIамашта эша универсальни средташ йовзаш цунна, даим кердадар леха дезаш, вахара тIехьакхе безаш ба из».

Уж дешаш Назрановски совхоз - техникума лаьрхIа аьлча санна доагIаш а нийса а да.

Эггара хьалха белгалдаккха дезаш да совхоз-техникума педагогически а студенчески а коллективаш интернациональни хилар. 600 совгIа саг ва тахан Назрановски юртбоахама техникуме дешаш. Лоалахарча республикашкара, РСФСР областашкара баьхка пхиттаялхайтта къамех бола нах ба уж. Царна хьехаш бола преподавателаш а ба тайптайпарча къамех. Дийша баьлча берригача мехка районашка дIахьежабу укхаза кийчбаь специалисташ. Цу гIулакхо боккха бехкгокхам тIабожабу ерригача педколлективана, цо дIадех кагирхошта юкъе беш бола кхетама болх леррагIа, уйла еш чакхбоахилга.

ХIара дешара керда шу массаза а керда лагIа да моллагIча дешара заведене коллективана. Къаьстта белгала да карара дар. Сийлахь-йоккхача Октябрьски Социалистически революце 70 шу дуза юбилейни шу. Мехка кIоаргга деш дола хувцамаш дешара заведенешка ца кхоачаш диса йиш йолаш дац. Парте белгалдаьха доккхий деккараш кхоана вахаре чакхдаха дезараш ба тахан деша багIараш. Из цхьаккха дича а дицдала йиш йолаш дац. Тоъам бац хургволча специалиста теоретически а практически а знанеш ялар, педагогически коллектива декхар да хIанзарча этапе парте хьалхашка увттадеча дешдеч кIоарга кхеташ, хьнаре вахара позици йола къона тIехье хьалххеелга.

Совхоз - техникуме дешаш болча кагирхошта советски патриотизма, пролетарски интернационализма кхетам балара тIалеста хадданза болх бу педколлективо. ЛаьрхIа йола дисциплинаш хьехаш болча преподавателаша предметаш Iомаеча хана дувц КПСС XXVII съездо, парте ЦК Пленумаша хьалхашка увттадеча политически, экономически дешаех, довзийт советски Iилман техникапен карагIдаьннараш, Iомабу шоаш хержа специальность еза, цох доккхал де.

Студенташта коммунистически кхетам балара педагогически коллективо, общественни организацеша пайда эц тайп - тайпарча формаех, методех. Беседаш ю Даьхех, В. И. Ленина вахарах а цун революционни наьхьах а лаьца, чакхйоах денала урокаш, политинформацеш, конференцеш, диспуташ, тематически сайренаш ю, вIашагIбеталу парте, тIема, къахьегама ветеранашца, тIемен къахьегамеи снйлен моттигашка ух.

КхувшбоагIараша хьаэца хIама долаш, сакъердаме чакхъювл ленински урокаш, ленинан васкеташ кхоачашдарах йола конференцеш.

Торжественно накъабоах Советски Эскаре гIулакх де болха кагирхой. Дега чу дужаш хул ветеранаша ухказа оалаш дола дош. Давхе еза, цун сий де, из лорае Iомабу хургбола бIухой.

Халкъашта юкъера доттагIал чIоагIдара, советски патриотизма кхетам балара чIоагIа аьтгув болаш форма я даймехка гIолла еш йола походаш, путешествеш, экскурсеш. Студенташ каст-каста хул вай а лоалахарча а республикашкарча краеведчески музеяшка, Мужечарча Г. К. Орджоникидзе музее.

Социалистически яхье котало яькхха дикагIйола дешара труппаш хIара шера экскурсешка ух Москве, Ленинграде, Волгограде, Киеве, советски Прибалтикерча городашка. Экскурсе бахалехьа кагирхошта довз цу городий истори, цар тIема а къахьегама а снйлен моттигаш. Дешархошта дицлургдоацаш хул укхаза музеяшка, меморналашка бIаргадайнар. дикагIболча нахаца вIашагIкхетараш.

Совхоз - техникуме вIашагIъеллай интернациональни доттагIала клуб. «Солидарность» яха цIи лелаю цо. Клубе чакхйоах санъердаме сайренаш, диспуташ. Цар темаш я: «Ленина, парте гIулакха тешаме да тхо». «Интернациональни дезале», «Са Даьхе — СССР», кхыяраш. Кидовцаша переписка лелаю Казахстана, Киргизе, Бурятe. Латве, Молдаве, Чуваше, Грузе шоай яр санна йолча дешара заведенешца. Ишгта, айхха бувзам ба Къулбаседа - ХIнрий, Дагестана юртбоахама техникумашца.

Цхьабакъда, дешархошта патриотически а интернационални а кхетам баларах дувца йиш яц, дина Iазапах уж мукъабоахаш царна материалистически кхетам ца белча. ХIаьта тахан укхаза латта хьал цIенхаштта уйла е а сагота хила везаш а да. Дешара керда шу дIадолалуш гучадаьнна сурт ництта дар. Анкетировани яро хьахьекхар бархI класс яькхачул тIехьагIа техникуме деша баьхкачарех 20 процент е хIара пхелагIа вар, даьлах тешаш хилар. Кхы дикагIа дацар юкъера образовани йолчар бIаргадайта сурт а — 16 процент бар динах тешараш.

Педколлективо, коммунисташа, комсомольцаша, массане а чIоагIа уйла е езаш хIама да из. Техникуме Iомаеча «Iилман атензма лардаш» яхача йоккха йоацача программни курсо луш дар гаьнна тоъам болаш дац дешархошта материалистически кхетам балара. Цудухьа берриг а болх урокаш йоацача хана бе гIерт педколлектив, общественни организацеш. Классни кулгалхоша кхетам балара оттаяьча планаш тIа лаьрххIа раздел я атеистически проблемана хетаяь. Традицинни я ухказа конференцеш, беседаш санна йола мероприятеш. ХIаьта нерттера дар лоархI динах тешаш волча хIара дешархочунца къаьстта болх белга.

Хьожаргда вай ухх шера март бетта совхоз-техникуме хинна Iилман - атеистически конференци мишта чакхъяьлар. Цун тема яр: «Бусалба дина социальни овлаш, обычеш, традицеш». Конференци хинна актови зал лаьрххIа кийчъяьяр: атензмах долча книжкай выставка яр, пенаш тIа хьалтеха плакаташ, царех цхьаннена тIа Эпикура дешаш: «Шийна карагIдаргдар хьа ца а деш, из даьлагара дехар Iовдала да».

Гулбеннарашта хьалхашка доклад йир дешархочо Зурабов Мухьмада. Дина керте латтачар бIаьхий бараш массаза а хьаллоацаш хиларах дувцаш яр цо яь доклад. Паччахьа Iаьдал хьаллоацаш, къе нах IотоIабеш хьабаьхкаб дина авторитеташ, аьлар цо. Цар хадданза хьалхадоахаш хиннад лаьтта йола порядок дала ше оттаяь, йохаргйоацаш я, яхаш. Ишгта долче, цар яхачох, харцдар а бакъдар а ла дезаш хиннад.

Паччахьа администрацена тешаме гIулакх деш болча бусалба наха оттаяь льготаш хиннай. Уж мукъабоалийташ хиннаб йоал такха ца езаш, массанена а тIадожадаьд исламо яхар делга.

КIоаргга овлаш долаш я вай республике мюридизме Назрановски районе хIара юрта хIана яц, аьнна я мурдий тоабаш. Мюридизма социальни овлаш дувцаш яр конференце З. Усумовас яь выступлени.

— Нохч - ГIалгIайчене йолча моллагIча мурдий тоаба структура а социальни чулоацам а кхетабара кIоаргIа бовза беза ислама чулоацам. Цо хьех шейхаш, имамаш дала хержа, ше яхар наха дIахьеха бахкийтаб, яхаш.

ТIехьагIа исламах патриархально - родови общественни устройства идеологи хул. Нохч - ГIалгIайче цо чIоагIа баргал тох мохк социально - экономически а культурно а дегIаахара. Из бахьан долаш нохчийн гIалгIайн общественни строяс бIаь шераш даьхад феодальни отношенешкара хьаяла цамогаш, хала бала а хинна качъяьдай пережиткаш вай къаманна, хIанз а дIакъаста тугаш яц уж. Шийца дешаш бола новкъостий кхетаргболаш, цар дIаэцаргдолаш дар Зурас даь къамаьл.

Къахьегамхой революционни сахкетам сомабалар кхераш чIоагIа духьала лаьттай духовенство, Контрреволюцеца вIашагI а кхийтта, шийна могар даьд цо нохчийн гIалгIайи Советски Iаьдала тIехьа ца боовлийтара.

Халкъа духьала бусалба дина керте латтачар лелаьчох дийцар дешархочо Галаева Заремас. Цо аьлар:

— Революцена духьала болаш, шоашта ма могта цунна эе деш хиннай нохчий а гIалгIай а общества эксплуататорски элементаш — шейхаш, моллаш, купецаш. Къамашта юкъе цIур бехкаш, цар барт па тойташ хьабаьхкаб уж, сагота хинна бац шоай хIама тоаделча.

Мурдаш, дина керте латтараш доал дIахеца тугаш бац таханга.

Хьалха санна ялсамалехи жожагIатенахи духха дувцаш цар кхерам тIа ца тувсе а, хувцабенна бац духовенства реакционни чулоацам, — аьлар хIанз болча мурдех дувцаш дешархочо Газгиреева Рансас. — ХIанз цар лех динах тешаш болчарна дикагIа эмоционально-психологически воздействи ергйола кердадар, къаман обрядаш я яхаш, хьаднйнде гIерт дIаяхача замах юхедисараш.

Кагирхошта атеистически кхетам балара керда формаш юкъехкувла гIерт педколлектив, комсомола комитет. Царех цаI — техникуме чакхдоаха атеиста кIира. Дукхача наха дакъа лоацаш чакхдоал из. Ництта чулоацам болаш дар духхе ха йоаццаш чакхдьаннар. Хьалхарча дийнахьа ЧИГУ доцента Т. К. Ужаховас атеистически темах йола лекци йийшар. ШоллагIча дийнахьа йоккха выставка хилар библиотека читальни зале, укхаза гулдьадар атеизмах дола книжкаш, брошюраш, газетни статьяш. Кхоалагlча дийнахьа — Iилман - атеистически конференци. ДиълагIча дийнахьа химически викторина хилар. ПхелагIча дийнахьа — динах дувцаш йола материалаш тIайолча пенгазетий выставка. ЯлхлагIча дийнахьа анкетированн йир.

Сел дукха дувце а мел дукха формаш яле а пайдана дац динах тешараш тIехь-тIехьагIа кIезиглуш беце. ХIанзалца баьча атеистически балхах мел пайда баьннаб хьажа кийчлуш ба совхозтехникуме. ЦIаькхазза а анкетировани ергьа дешара шу йистедоаллаш, хIара дешархочунца къаьст-къаьста беседаш хургъя, партийни а комсомольски а собранешка дувцаргда дешархошта материалистически кхетам балара. Цу дерригне а хьахьокхаргда дешархошта атеистически кхетам балара хержа никъ нийса бий, дIахойодача хана хувца дезар, эргадаккха дезар фуд.

Б. ПОЛОНКОЕВ,
Назрановски совхоз-техникума директор;

М.-Б. ЦИЦКИЕВ,
тха спец. корр.

ТАХАН-В. И. ЛЕНИНА ЦIЕРАГIА ЕРРИГСОЮЗНИ ПИОНЕРСКИ ОРГАНИЗАЦИ ВIАШАГIЪЕЛЛА ДИ

Пионере цIей

65 шу хьалха, 1922 шера, хилар РКСМ шоллагIа Ерригсоюзни конференци. «Берий боламах» яха дош дийцар цига. Цу хана деноз из конференци хинна ди — 19 май, пионерски организаци хьакхелла ди лоархIаш хьадоагIа.

1924-ча шерА 23 январе ЦК ПКСМ экстренни совещане гулъеннача пленумо кхыча соцамащца цхьана лаьрхIар мехка вIашагIъехка хиннача берий коммунистически группашта «В. И. Ленина цIерагIча къонача пионерий берий коммунистически организацин» аьнна цIи тилла.

Ерригсоюзни пионерски организаце балха опыто, цун историе мугIараша хьагойт парте а комсомола а тешнаш-не новкъост а йолаш из хьайоагIилга. Коммунисташа, Ленински комсомоло кулгал а деш, кънонача пионераша хьинаре дакъа лаьцар беспризорностаца лоаттабаьча къовсаме, нах деша Iомабеча, коллективизаци еча, хьалхарча пятилеткай планаш кхоачашъеча. ХIара пионерски отряд хIара дружина низ кхо ца беш къахьегаш хиннай. Советий Iаьдал чIоагIлуш доагIача эггара халагIдолча шерашка. Сийлахь-бокхча Даймехка тIом болабеннача хана вIалла а мах баь варгвоаца турпалал бIаргагойтад пионерашта моастагIчо дIалаьцача моттигашка а тIом беш. Дошув алапашца дIаязъяьй цар цIераш обелискаш тIа а вай дегашка а.

Ишта я пионерски организаце лоацца истори. ХIаьта тахан йIаьхий революционни традицеш йолча кънонача ленинций отрядашка 20 миллион совгIча сато лелаю пионерски цIе галстукаш. Пионерски организаце байракха тIа леп Ленина ши орден.

Укх шера пионерски организаце чакхъяргьа слеташ. IХ-ча Ерригсоюзни слетех венача 3 эзар совгIча кънонача делегато итоган ергья, цу марша хьалха латтарий цIераш йоахаргьа. Ерригача республикай викалашта юкъе Нохч-ГIалгIайченера делеташ а хургьа. Дукха да вай пионерий цига дувца.

№ 15 йолча школа-интернат пионерски дружинас дика болх баьб кънонача ленинцашта тIема - патриотически кхетам луш. Дукха ха я 242-ча, II-ча степена Кутузова орден лелаеча цIеча Байракха Тамански дивизех бераша материналаш гулъю 1942 шера апрель бетта Грозне вIашагIъелла хиннай из дивизи. Дика техкаб бераша цу дивизе тIема никъ, цун бIухой денал. Ветеранийа пионерий а вIашн тоссаденна доттагIал ди тIехьа чIоагIлуш латт. Цар дагалувцамаш дIаязду бераша, вIашагIъеллай тIема сийлен музей, кердача экспонаташца Iалашъю из. Уж гулъеш ба 5—8 классера дешархой — «Подвиг» яхача тIемапатриотически клуба членаш.

ХIара шера 1-ча сентябре школерча музее чакхйоаккха долга, болх цIенхаштта тоабе безилга. Дукхаиеша дийцар цох лаьца.

Инициатива, творчество, боккхагIчар хьааларга а ца хьежаш шоай болх дIабахьар — из я таханарча пионерски болама керттера девиз. Из дIадех мехка хулаш латтача перестройко. Тахан лоархIаме да къамаьл кIезигагIа а деш, хIаране дег чу дувша дола гIулакхаш дар. Из деш ба укх сурта тIа шоана гуш бола пионерски вожатеш.

СУРТАШ ТIА: 1). Грозперча № 1 йолча школа йоккхагIйола вожати Журина Наталья. 2). Сунженски район № 4 йолча школа йоккхагIйола вожати, ВЛКСМ XX съезда делегат Мархиева Марина. 3). Сунженски района Нестеровск е р ча школа йоккхагIйола вожати Дзангиева Лейла. 4). Урус-Мартановски района № 1 йолча школа йоккхагIйола вожати Асхабова Хьади.

В. ЕЛИЗАРОВА сурташ.

ДIадахача кIирандийнахьа Грозне, «Юбилейный» яхача кинотеатре чакхъяьлар пионерий городской слет. Цига дакъа лаьцар республика столицерча школай пионерски цIеной викалаша.

Инст ца хулаш, мугIарегIа дIайттаб пионераш. Сатем латт. Каштта хьахоз ека горн, дог тохадолийташ етт фаташ. Залеруьяьхь пионерски организаце символ — ЦIе байракх. Советски Союза Гимн лекхачун тIехьагIа, дIайолалу йоккха слет.

Хьахоз дружина советий председателаша телача рапортий дешаш. Пионераша дувц шоай дешарах, поисковий балхах, къахьегамах, школьни реформа кхоачашъеча карагIдийнарех. Эггара хьалхара баркал — партена. Цо деннад советий мехка кънонача гражданашта иразе берал, цIена сигале, вахара морзо. ТIакхха мишта Iе йиш я тахан из парти вIашагIъеллача баьччан В. И. Ленина цIи дага ца йохаш, цун сий ца деш.

СУРТА ТIА: пионерий городской слета доакъашхой В. И. Ленина памятника юхе знзаш дахка болх.

В. ЕЛИЗАРОВА сурт.

Редактор О. Б. ГАДАБОРШЕВ.

ТЕЛЕПРОГРАММА

19 МАЙ
I ПРОГРАММА
В. И. ЛЕНИНА ЦIЕРАГIА ПИОНЕРСКИ ОРГАНИЗАЦИ КХЕЛЛА ДИ.

7.00 — «Ха».
8.05 — В. И. Ленина цIерагIа пионерски организаци кхелляча Денга. «Вперед, отряды смелые...». Телевизионни документальни фильм.
9.05 — Сийлахьча Октябра 70 шу дузаш. В. И. Ленин. Вахара оагIонаш. «Цига хержа никъ». Телевизионни дукха сереш йола фильм. Фильм 1-рIа. «Шиг вурийтта шу дахначу хана».
10.50, 16.00, 17.20 — «Кердадараш».
16.15 — «Наьна школа».
16.45 — «Академик Лаврентьев». Телевизионни документальни фильма премьера.
17.25 — ВЛКСМ XX-ча съезда хетадаь пионерски цIей. «Динамо» спорта Дворецера передача.
18.45, 23.30 — «Тахан дунен тIа».
19.00 — «№ 1 йола переменка». Мультипликационни фильм.
19.10 — Юртбоахама знаней университет.
19.55 — Сийлахьча Октябра 70 шу дузаш. В. И. Ленин. Вахара оагIонаш. «Цига хержа никъ. 1887 — 1893 гг.». Телевизионни дукха сереш йола фильм. Фильм 1-рIа. «Шиг вурийтта шу дахначу хана».
21.00 — «Ха».
21.40 — Пачахьалкхен Центральни Концертни залера Молдаве творчески кагирхойн искусства говзанчийн концерт.
23.45 — Дунен велогонка. Польшера передача.

II ПРОГРАММА
8.00 — Iуйранара гимнастика.
8.15 — «Бокхкийчарна йола урок». Документальни фильм.
8.35, 9.35 — Физика. 7-рIа класс.
9.05, 14.00 — Французски мотт. Iомабу 1-рIа шу. 11-рIа передача.
10.05 — «Хьамсарча лаьттан оаса». Iилма - довзийтара фильм.
10.35, 11.40 — Географ. 6-рIа класс.
11.05 — «Эрсий къамаьл».
12.10 — «Жменяки». Телевизионни художественни фильма премьера. 1-рIа серн.
13.25 — Физика. 10-рIа класс.
13.55 — «Кердадараш».
14.30 — Историн оагIонаш. ВоккхагIвола воша (А. Ульянов).
17.10 — Бераштa. Мультипликационни фильмаш.
17.30 — «ЦIей дахьала хилда шун, къона леннихой!».
17.50 — «Илли». Фильм-концерт.
18.20 — «Дунен хаинъашта юкъера хьаа» (нохчий меттала).
18.35 — НГIАССР халкъа артиста У. Джимаева цIерагIа республикански конкурс (нохчий меттала).
19.10 — «Поэзи динамгара дIайолалу». Дагестама халкъа поэтессаца Фазу Алмаевайца хинна интервью.
19.20 — «Нохч-ГIалгIайчен ди».
19.40 — «Грозмефтеоргсинтез» производственни объединене комсомольций кхаь моахалца вIашагIихетар.
20.15 — Ритмически гимнастика.
20.45 — Болама кхерамзле.
20.50 — «Духхьала сердал...». Iилма-довзийтара фильма премьера.
21.00 — «Ха».
21.40 — «Жменяки». Телевизионни художественни фильма премьера.
22.50 — «Кердадараш».

20 МАЙ
I ПРОГРАММА
7.00 — Iуйранара зарядка. Мультфильм. Музыка.
7.30 — «Ха».
8.05 — Киноафиша.
8.50 — Сийлахьча Октябра 70 шу дузаш. В. И. Ленин. Вахара оагIонаш. «Цига хержа никъ». 1887 — 1893 гг.». Телевизионни дукха сереш йола фильм. Фильм 1-рIа. «Шиг вурийтта шу дахначу хана». Фильм 2-рIа. «ВIашагIихетар».
10.50, 16.00, 17.25, 19.40 — «Кердадараш».
16.15 — «Моаршал да хьога, музыка». «Берална ритмаш» яхача берий хореографически ансамбла концерт.
16.45 — «Iилмани къахьегамен бувзам». Документальни фильмаш: «Из хала кха», «Муих тесса йита езий-хьогI...».
17.30 — Хьанзара дунен болхой боламе.
18.00 — Дiлолох ТАССР заслуженни артиста Р. Курамшина (баян).
18.15 — «Медицина эргалонаш еча ханаш». Передаче дакъа лоацаш ца СССР унахцIеной министр Е. И. Чазов.
18.45, 22.55 — «Тахан дунен тIа».
19.00 — «Капитанаш форда тIа». Телевизионни документальни фильма премьера.
19.45 — Н. Стравинский. Концерт.
20.00 — Сийлахьча Октябра 70 шу дузаш. В. И. Ленин. Вахара оагIонаш. «Цига хержа никъ. 1887 — 1893 гг.». Телевизионни дукха сереш йола фильм. Фильм 2-рIа. «ВIашагIихетар».
21.00 — «Ха».
21.40 — Политически театр. «Мораль Леонардо». Телевизионни спектакля премьера.
23.10 — «Дунен кагирхойн».
23.45 — Дунен велогонка. Польшера передача.

II ПРОГРАММА
8.00 — Iуйранара гимнастика.
8.15 — «Кхойтта — ираз дола таьрахь». Телевизионни документальни фильм.
8.35, 9.35 — Iалам Iомадар. 2-рIа класс.
8.55 — Iилма-довзийтара фильм.
9.05, 14.00 — Немций мотт. Iомабу 1-рIа шу. 39-рIа передача.
9.55 — И. Соколов - Микитов. Вахареи кхолламен оагIонаш.
10.35 — Iалам Iомадар. 2-рIа класс.
10.55 — «Ленинград — Сийлахьча Октябра ага». Iилмадовзийтара фильм.
11.05 — С. Гудзенко поэзи.
11.40 — «Жменяки». Телевизионни художественни фильма премьера. 1, 2-рIа сереш.
14.30, 23.10 — «Кердадараш».
14.35 — «Юртара сахьат». Эргалонаш: Госагропрома инженерин балха хозрасчет юкъейоалаяра проблемех.
17.25 — «Дакъа лаьцараш кхоачашъяьраш». Документальни фильм.
17.45 — «Республика кхашка» (гIалгIай меттала).
18.00 — «Сделка». Художественни фильм.
19.20 — «Нохч-ГIалгIайчен ди».
19.40 — «Грозный». Телевизионни документальни фильма премьера.
20.00 — «Бийса дахьала хийла шун, бераш!», «Илли хьунагIа». Мультипликационни фильм.
20.15 — «Массанена а хIараиена а».
21.00 — «Ха».
21.40 — «Жменяки». Телевизионни художественни фильма премьера. 2-рIа серн.
22.50 — «Стендовм топ кхусвсар». Дунен кубок.

21 МАЙ
I ПРОГРАММА
7.00 — Iуйранара зарядка. Мультфильм. Музыка.
7.30 — «Ха».
8.05 — Гушдар — теша халадар.
9.05 — Сийлахьча Октября 70 шу дуэаш. В. И. Ленин. Вахара оагIонаш. «Цига хержа никъ». Телевизионни дукха сереш йола фильм. Фильм 2-рIа. «ВIашагIихетар». Фильм 3-рIа. «Вожжна хилар».
11.00, 16.00 — «Кердадараш».
16.15 — «Дин политикен». Телевизионни журнал.
17.05 — «...Iлхайтта шу дахнен бокхагIен».
17.50 — Деша тIехьа — гIулакх. Кагирхой технически иохсалама проблемех.
18.20 — «Нилица Болгаре гIолла». Эстрадни концерт.
18.45, 23.30 — «Тахан дунен тIа».
19.00 — «Дай». Телевизионни документальни фильма премьера.
20.00 — Сийлахьча Октября 70 шу дуэаш. В. И. Ленин. Вахара оагIонаш. «Цига хержа никъ. 1887 — 1893 гг.». Телевизионни дукха сереш йола фильм. Фильм 3-рIа — «Вожжна хилар».
21.00 — «Ха».
21.40 — Дунен велогонка. Польшера передача.
22.00 — Юнепрограмма. Спецвыпуск.
22.45 — Спортивни гимнастика. Европа чемпионат. «Олимпийский» яхача спорткомплексера передача.

II ПРОГРАММА
8.00 — Iуйранара гимнастика.
8.15 — «Карусель». Телевизионни документальни фильма премьера.
8.35, 9.35 — Iалам Iомадар. 4-рIа класс.
8.55 — Iилма-довзийтара фильм.
9.05, 14.20 — Испанский мотт. Iомабу 2-рIа шу.
9.55 — «Миссия Ифхангаз-1». Iилма - довзийтара фильм.
10.05 — СПТУ дешархошта. Истори. В. И. Ленин — Октября бабчча.
10.35, 11.30 — Дезала вахара этикен психологин. 9-рIа класс.
11.05 — Iилма - довзийтара фильм.
12.00 — «Жменяки». Телевизионни художественни фильма премьера. 2, 3-рIа сереш.
14.15 — «Кердадараш».
17.05 — «Халхин-Гол: хоам банза тIом». Документальни фильм.
17.25 — «Школьни вахар» (нохчий меттала).
17.55 — Фильм-реклама.
18.00 — «ТелетIий» (гIалгIай меттала).
18.20 — «Хьана лаьгIенна шурА?» Рейд.
18.30 — «Шоана, юрта къахьегамхой». Концерт (гIалгIай меттала).
19.00 — «Нохч-ГIалгIайчен ди».
19.20 — «Вай — интернационалисташ» (нохчий меттала).
19.55 — Фильм-реклама.
20.00 — «Бийса дахьала хийла шун, бераш!». «Н. Дурова хьоашалгIа». 1-рIа дакъа.
20.15 — Ритмически гимнастика.
20.45 — «Добро пожаловать». Телевизионни документальни фильма премьера.
21.00 — «Ха».
21.40 — «Жменяки». Телевизионни художественни фильма премьера. 3-рIа серн.
22.45 — «Кердадараш».

22 МАЙ
I ПРОГРАММА
7.00 — Iуйранара зарядка. Мультфильм. Музыка.
7.30 — «Ха».
8.05 — «Моаршал да хьога, музыка». «Берална ритмаш» яхача берий хореографически ансамбла концерт.
8.35 — Сийлахьча Октябра 70 шу дуэаш. В. И. Ленин. Вахара оагIонаш. «Цига хержа никъ. 1887 — 1893 гг.». Телевизионни дукха сереш йола фильм. Фильм 3-рIа — «Вожжна хилар».
9.35 — Дунен кагирхойн.
10.10, 16.00, 17.35 — «Кердадараш».
16.15 — Фильм - бераштa. «Публикана дукхавезар». А. Куприна «Белый пудель» яхача дувцара мотивех оттадаь.
17.40 — «Железное дело России». Телевизионни документальни фильм.
17.55 — Н. Романовас дIалоцка операшта юкъера ареш. Ленинградера передача.
18.15 — Экологаш вайн. Дакъа лоацаш ба: КПСС ЦК член, СССР АН член-корреспондент И. Т. Фролов, СССР АН вицепрезидент академик А. Л. Яншин.
18.45, 23.05 — «Тахан дунен тIа».
18.55 — «Дело завмага Сидникова». Телевизионни документальни фильма премьера.
19.30 — Резонанс. Демократин сага бакъоначи. Дакъа лоацаш ба: КПСС ЦК Дунен халкъашта юкъерча отдела заведующе хьалхара заместитель В. Загладин, СССР АН Пачахьалкхен Бокъонийн института директор Кудрявцев, СССР Антисионистски комитета Председателе заместитель С. Зивс, Минский Белорусский митрополит — Филарет. Дiахьор — политически обозреватель Б. А. Калягин.
20.45 — Ялли оал «Рябинушка» яхача вокальни триос.
21.00 — «Ха».
21.40 — Спортивни гимнастика. Европа чемпионат. «Олимпийский» яхача спорткомплексера передача.
22.25 — Исполнительски искусства говзанчаш. Барри Дуглас (Великобритани).
23.20 — Довзалаш — къона кинематографисташ». Короткометражни художественни фильмаш: «Воi волча вахар», «Сеч».
00.15 — Дунен велогонка. Польшера передача.

II ПРОГРАММА
8.00 — Iуйранара гимнастика.
8.15 — «Михай сердал». Документальни фильм.
8.35, 9.40 — Музыка. 4-рIа класс. Революцен илли.
9.00, 14.05 — Английски мотт. Iомабу 1-рIа шу. 26-рIа передача.
9.30 — «Ниъ бехкар». Iилма-довзийтара фильм.
10.05 — Iилма - довзийтара фильм.
10.30, 11.30 — Истори. 7-рIа класс.
11.00 — «Вай беш».
12.00 — «Жменяки». Телевизионни художественни фильм. 3-рIа серн.
13.05 — Шахматни школа. «КIай ладья».
13.45 — Хьа леннински библиотека. В. И. Ленин. «Мишта вIашт1ехьйоакхкхаргьа яхь?».
14.00, 23.00 — «Кердадараш».
16.45 — «Литературни пIаьраска» (гIалгIай меттала).
17.00 — «Бранана ниъ къоаларгба».
17.25 — Фильм-реклама.
17.30 — Iилма — производствана. Доттагlал дIахо а дода.
18.00 — «Марха кхабар — зуламе гIулакх (нохчий меттала).
18.10 — «Нохч-ГIалгIайчен ди».
18.30 — Футбол. СССР кубок. Ахфинал. Перерыв йолча хана — «Бийса дахьала хийла шун, бераш!». «Н. Дурова йолча хьоашалгIа». 2-рIа дакъа.
21.00 — «Ха».
21.40 — «Къаьнача чарахьочун эгIазло». Телевизионни художественни фильма премьера.
22.30 — Стендови топ кхусвсар. Дунен кубок.

23 МАЙ
I ПРОГРАММА
7.00 — Iуйранара зарядка. Мультфильм. Музыка.
7.30 — «Ха».
8.05 — «Украинские посиделки». Фильм-концерта премьера.
8.40 — «Второе дыхание». Телевизионни документальни фильм.
9.20 — Художникнех дола дувцараш. Константин Васильев.
9.55 — «Илли сагаца дус». Я. Френкель, Р. Гамзатов, «ГIарагIураш».
11.00 — «Дизза къамаьл». Моттигерча Советий эргалонаш яра балха опытах. Передача дIахьор — политически обозреватель В. П. Бекетов.
12.30 — В. В. Андреев. Музыкални передача.
13.05 — «Массанена а хIараиена а».
13.35 — «Йолаш я ишта хор». Фильм-концерта премьера.
14.00 — «Доттагlле». Телевизионни журнал.
14.30, 16.45, 00.15 — «Кердадараш».
14.50 — Сийлахьча Октября юбилейга. «Историн довргдоаца мугIараша. «Селаiад». Художественни фильм.
16.35 — «Заучат Нерехтские рожки». «Юбилейный» яхача культура Дворецера ансамбла концерт.
16.50 — Дийна Iалам.
17.55 — «ЦIеча ЖIарга хьарака кIал». Телевизионни художественни фильма премьера. 1, 2-рIа сереш. Перерыв йолча хана (19.25) «Кердадараш».
21.00 — «Ха».
21.40 — «Къаьнача чарахьочун эгIазло». Телевизионни художественни фильма премьера.
22.30 — Стендови топ кхусвсар. Дунен кубок.

24 МАЙ
I ПРОГРАММА
7.00 — Iуйранара зарядка. Мультфильм. Музыка.
7.30 — «Ха».
8.05 — «Говза бераш». Iилма-довзийтара фильм.
8.30 — Ритмически гимнастика.
9.15 — «Спортлото» тираж.
9.30 — «Будильник».
10.00 — «Аз гIулаих лу Советски Союза!».
11.00 — «Iуйранара почта».
11.30 — «Ниъ берий клуб».
12.30 — «Ашарий киоск».
13.00 — «Юртара сахьат».
14.00 — «УнахцIено». Дакъа лоацаш ба СССР унахцIеной министр академик Е. М. Чазов.
14.45 — «Новизност — илли» яха Ерригсоюзни телевизионни конкурс. Ташкентера передача.
15.30, 19.25, 22.40 — «Кердадараш».
15.35 — «Азовски форд». Телевизионни документальни фильма премьера.
16.30 — «Призвание». Телевизионни журнал.
17.00 — «Iехьхьара трубаш цIенъер», «Сагото — аьшихьар». Мультипликационни фильмаш.
17.20 — «Яздархон Даьхен». Цига - музее филологически Iилмай докторца В. Н. Баранова дешархошца вIашагIихетар.
18.00 — Дунен халкъашта юкъера панорама.
18.45 — «Мишта салоI вай?».
19.30 — Экрана тIа кинономедн. «Вичье дегаш».
21.00 — «Ха».
21.40 — Спортивни гимнастика. Европа чемпионат.
22.45 — «Футбольни обозрени.

II ПРОГРАММА
8.00 — Зарядка е дIаотта!
8.20 — «Тревожный вылет». Художественни фильм.
9.45 — Дунен музыкални культура ганзера. С. Прокофьев.
10.35 — «Эрсий къамаьл».
11.05 — Сийлахьча Октябра 70 шу дизара. Къамий театрий фестиваль. «Пиросмани. Пиросмани...». Литовски ССР нагирхой Пачхьалкхен театра фильм-спектакля премьера.
13.20 — «Дунен кагирхой».
14.05 — Дунен халкъашта юкъера авторалли «Лада». Талинера репортаж.
14.25 — Камера дунен чу хьеж.
15.35 — «Шо сона чIоагIа деза».
16.00 — Йовзаш йола произведенеш. Бовзаш бола хоахащдераш. Л. Бетховенен Ф. Листен произведенеш кхоачашъю Д. Сгураса (Греци).
17.00 — «Гушдар — теша халадар».
18.00 — В. Гаврилин — «Сайре». Вокально - инструментальни цикл.
18.35 — «Госпожа Тундар». Документальни фильма премьера.
18.55 — Болама кхерамзле.
19.00 — «Города ашараш». Ереванера трансляци.
20.00 — «Бийса дахьала хийла шун, бераш!», «Фаьлгий вордаэ». Теннисий спектакль.
20.15 — «Плюс энергетика». Телевизионни документальни фильма премьера.
20.45 — Теннисе урок. 2-рIа передача.
21.00 — «Ха».
21.40 — Доазол дехьарча фильма экран. «Алибн будет обеспечено». «Телефон Полиции 110» яхача циклацара (ГДР).
00.20 — Дунен велогонка. Польшера передача.

II ПРОГРАММА
8.00 — Iуйранара гимнастика.
8.15 — Iилмин техникен. Киножурнал.
8.30 — Ритмически гимнастика.
9.00 — «Iуйранара почта».
9.30 — «Къаьнача чарахьочун эгIазло». Художественни фильм.
10.15 — «Кхалсага барзкъа тIадуьхха». Документальни фильма премьера.
10.35 — Стендови топ кхусар. Дунен кубок.
11.05 — Читинский студе телевидене программа.
12.10 — Г. Лорке стихашта йилла С. Тначева вокальни цикл. Кхоачашъю «Меридиан» яхача триос.
12.30 — «Дублер начинает действовать». Субтитрашца художественни фильм.
13.55 — «Нвасик - Телесик». Мультипликационни фильм.
14.05 — «Дикадар алар». Телевизионни спектакля премьера.
15.40 — Концертни студе Останкино СССР АПН психологически Iилмай докторца Ш. А. Амонашвилеца вIашагIихетар.
17.10 — «УнахцIено».
18.00 — «Нохч-ГIалгIайчен кIира».
18.10 — Къахьегама ресурсех боагIа пайда эцар (нохчий меттала).
18.40 — «Зуламе тIаIазарн». Документальни фильм.
19.00 — «Закон. Бокъо. Мораль».
19.30 — «Шун дехарца». Концерт.
20.00 — «Бийса дахьала хийла шун, бераш!».
20.15 — Гандбол. СССР чемпионат. МаIанах. СКА (Минск) — МАИ. Минскера передача.
20.50 — «Малхо лу энергин». Iилма - довзийтара фильмаш премьера.
21.00 — «Ха».
21.40 — «Тревожный вылет». Художественни фильм.
23.05 — «Кердадараш».

24 МАЙ
I ПРОГРАММА
7.00 — Iуйранара зарядка. Мультфильм. Музыка.
7.30 — «Ха».
8.05 — «Говза бераш». Iилма-довзийтара фильм.
8.30 — Ритмически гимнастика.
9.15 — «Спортлото» тираж.
9.30 — «Будильник».
10.00 — «Аз гIулаих лу Советски Союза!».
11.00 — «Iуйранара почта».
11.30 — «Ниъ берий клуб».
12.30 — «Ашарий киоск».
13.00 — «Юртара сахьат».
14.00 — «УнахцIено». Дакъа лоацаш ба СССР унахцIеной министр академик Е. М. Чазов.
14.45 — «Новизност — илли» яха Ерригсоюзни телевизионни конкурс. Ташкентера передача.
15.30, 19.25, 22.40 — «Кердадараш».
15.35 — «Азовски форд». Телевизионни документальни фильма премьера.
16.30 — «Призвание». Телевизионни журнал.
17.00 — «Iехьхьара трубаш цIенъер», «Сагото — аьшихьар». Мультипликационни фильмаш.
17.20 — «Яздархон Даьхен». ЦIа - музее филологически Iилмай докторца В. Н. Баранова дешархошца вIашагIихетар.
18.00 — Дунен халкъашта юкъера панорама.
18.45 — «Мишта салоI вай?».
19.30 — Экрана тIа кинономедн. «Вичье дегаш».
21.00 — «Ха».
21.40 — Спортивни гимнастика. Европа чемпионат.
22.45 — «Футбольни обозрени.

РАДИО

19 МАЙ
В. И. ЛЕНИНА ЦIЕРАГIА ЕРРИГСОЮЗНИ ПИОНЕРСКИ ОРГАНИЗАЦИ КХЕЛЛА ДИ.

6.40 — Керда хоамаш.
6.55 — 7.00 — Хоамаш.
8.15 — Республикански газетий обзор.
8.30 — Передачай программа.
8.36 — «Ленина васкеташта тешаме да».
8.46 — 9.00 — А. Шахбулатова ашараш.
9.15 — «Производственни низех пайда мишта эцI» (нохчий меттала).
9.30 — 10.00 — «Къона заманхо» (гIалгIай меттала).
16.00 — Передачай программа. Хаоттам.
16.01 — «Марха кхабари унахцIеной». Беседа (гIалгIай меттала).
16.16 — «Закон — кердаданкхара инструмент».
16.31 — 17.00 — «Шоана, производстве хьалхалатташ», Концерт.
18.00 — Керда хоамаш.
18.30 — 18.40 — Теркалде — опыт. Жаiуна Г. Муцагова бригаде.

20 МАЙ
6.40 — Керда хоамаш.
6.55 — 7.00 — Хоамаш.
8.15 — Республикански газетий обзор.
8.30 — Передачай программа.
8.36 — 9.00 — Илли оал Т. Дадашевас.
11.15 — «Болхлой уйлаш» (гIалгIай меттала).
11.30 — 12.00 — Литературни Нохч-ГIалгIайче (гIалгIай меттала).
15.15 — «Барт болча дезалеш».
15.35 — 15.45 — «Социалистически яхьа дневник».
16.00 — Передачай программа. Хаоттам.
16.01 — Дунен халкъашта юкъера хьал (гIалгIай меттала).
16.15 — «Вахара хьисап — советски».
16.35 — Юртбоахама знаней радиошкола.
16.45 — 17.00 — «Бакъдолчун хаа». Беседа.
18.00 — Керда хоамаш.
18.30 — 18.40 — «Юртара вахар» (нохчий меттала).

21 МАЙ
6.40 — Керда хоамаш.
6.55 — 7.00 — Хоамаш.
8.15 — Республикански газетий обзор.
8.30 — Передачай программа.
8.35 — Реклама.
8.40 — 9.00 — «Ца малар — вахара хьисап».
11.15 — Ювцаш я политически экономически дешара эргалонин проект (нохчий меттала).
11.30 — «Микрофонаца Грозне гIолла».
11.50 — 12.00 — Реклама.
15.15 — 15.30 — «Патриот» (гIалгIай меттала).
17.15 — Передачай программа. Хаоттам.
17.16 — «Доттагlгий оаззш».
17.31 — «Нохч-ГIалгIай поэзи ашарашка» яхача циклацара передача.
18.00 — Керда хоамаш.
18.30 — «Юртара вахар» (гIалгIай меттала).
18.40 — «Атеист». Радиожурнал.
18.55 — 19.00 — Ашараш.

22 МАЙ
6.40 — Керда хоамаш.
6.55 — 7.00 — Хоамаш.
8.15 — Республикански газетий обзор.
8.25 — Передачай программа.
8.30 — «Интернационализм — вай вахара закон» (нохчий меттала).
8.50 — 9.00 — Реклама.
11.15 — 12.00 — «Говзала духха бесаш» яхача циклацара. Ачхой - Мартановски района Ореховски культура ЦIен художественни самодеятельноста доакъашхой выступленн.
15.15 — «Сина цIенаI». М.-С. Плиева романа оагIонаш (гIалгIай меттала).
15.30 — 15.40 — Ашараш.
17.15 — Передачай программа. Хаоттам.
17.16 — «Эргалонаш: гIулакхаши проблемаши» (гIалгIай меттала).
17.31 — «ЦIен сийгаш» (гIалгIай меттала).
18.00 — «Керда хоамаш».
18.30 — «Барзкъаш тега цех аргIев».
18.40 — 19.00 — «Сатирически микрофон».

23 МАЙ
6.40 — Керда хоамаш.
6.55 — 7.00 — Хоамаш.
8.15 — Республикански газетий обзор.
8.30 — Передачай программа.
8.35 — 8.45 — «Цхьан къхата лергIа» (нохчий меттала).
10.15 — РадиоладувгIархой хаттараша жоп лу — г. Грозне Нерттерча архитектора Ж. Кадиева.
10.35 — 10.40 — Ашараш.
11.00 — «Къонаl».
11.30 — 12.00 — «Эргалонай наькъагIа». Гергача мотола тIара къамаьл.
12.40 — «Поэзен минуташ» (нохчий меттала).
13.00 — 13.15 — Реклама.
15.15 — «Вахар ашарашца» яха передача.

ХЬАМСАРА ЭЦАРХОЙ!

1987 ш. 19 мае денз 22 мае кхаччалца «Орбита» яхача фирменни тика «Вега» яхача Бердски производственни объединенеца цхьана «Вегайца салаIа» яхача девизагIа чакхйоаккхача миччахьа дIа-хьа кхахьа йиш йола радиоаппаратура йохкара-выставкЕ хьех шо.

«Вега» марках йола миччахьа дIа-хьа кхахьара лаьрхIа радиоаппаратура — из: геттара дика оазн, атта управлени еши йола, лелаеш тешаме компактни йола, маьха дукха еза йоаца хIанзара дизайн.

Эдархошта лаьрхIа:

— продукце шерра ассортимент я;

— консультаце е объединене специналисташ ба;

— рекламни изданеши сувенираши я;

— йохкара - выставка йолча дийнахьа эцача изделешка йохкалехьа 100-процентно хьож;

— выставка йолча деношка эцача «Вега» 326, 328 яхача магнитола гаранти 2 шерага кхаччалца Iаьхъю.

Керда яраш!

Мехка кхы йоаца массовн дIа-хьа кхухьа, дIауттаеш-хьайоахаш колонкаш йола «Вега-335» стереомагнитола.

«Вега МП 120» - стерео кассетни магнитофон - приставка, цун кхыйолча аппараташа юхе обзор, откат, программировани хиларца башхало я.

Хьамсара эцархой, тхо хьеж шуга тхоай тика тIа.

Тха адрес: г. Грозный, В. И. Ленина цIерагIа пр. 104. Телефонаш: 3-57-57, 3-73-19.

ТХА АДРЕС: 364907, г. Грозный, Маяковске, ул. 92. Телефонаш: редактора — 2-45-57; редактора заместителя — 2-85-07; бехкокхама секретара — 2-84-68; отделий: партийни вахара — 2-80-12, 2-54-04; промышленностен транспортен — 2-75-81, 2-65-01; юрта боахама — 2-47-64, 2-90-66; культура — 2-64-75, 2-75-78; писъмой — 2-85-64; машинописни бюро — 2-89-51; корректорске — 2-89-88.

НАШ АДРЕС: 364907, г. Грозный, ул. Маяковского, 92. Телефоны: редактора — 2-45-57; заместителя редактора — 2-85-07; ответственного секретаря — 2-84-68; отделов: партийной жизни — 2-80-12, 2-54-04; промышленности и транспорта — 2-75-81, 2-65-01; сельского хозяйства — 2-90-66, 2-47-84, культуры — 2-64;75, 2-75-78; писем — 2-85-64; машинописное бюро — 2-89-51; корректорская — 2-89-88.

Газет арадувл шинареи ереи, шоаттеи деношка

СФ02240. «Грозненский рабочий» издательства типографи, Маяковске, 92. Типография издательства «Грозненский рабочий», ул. Маяковского, 92. Заказ № 1902.